

ORDENACIÓN ESTRUCTURAL

CLASIFICACIÓN DEL SUELO	AMBITOS DE GESTIÓN	SISTEMAS GENERALES
SUELO URBANO		SISTEMA GENERAL DE ÁREAS LIBRES: SGAL
SUELO URBANO CONSOLIDADO	SUC	SISTEMA GENERAL DE EQUIPAMIENTO: SGE
SUELO URBANO NO CONSOLIDADO	SUNC	SISTEMA GENERAL DE ÁREAS LIBRES Y EQUIPAMIENTO: SGAL/E
SUELO URBANO NO CONSOLIDADO ORDENADO	SUNC-O	SISTEMA GENERAL DE REFORESTACIÓN: SGRF
		SISTEMA GENERAL INFRAESTRUCTURA DE SERVICIOS: SGI
SUELO URBANIZABLE		SISTEMA GENERAL DE RED VIARIA: SGV
SUELO URBANIZABLE SECTORIZADO	SURNS	SISTEMA GENERAL DE RED VIARIA PROYECTADA (Estrategia para el desarrollo A-397): SGV.018
SUELO URBANIZABLE NO SECTORIZADO	SURNS	SISTEMA GENERAL FERROVIARIO: SGF
SUELO NO URBANIZABLE		PATRIMONIO HISTÓRICO-ARTÍSTICO
SUELO NO URBANIZABLE	SNU	PROTECCIÓN: BIC, AN FICHA
SUELO NO URBANIZABLE DE ESPECIAL PROTECCIÓN	SNU-EP	BIC (BIEN DE INTERÉS CULTURAL): AN FICHA
SUELO NO URBANIZABLE DEL HABITAD RURAL DISEMINADO	SNU-HRD	ENTORNO DE BIC: AN FICHA
		NIVEL 1 / TIPO I: AN FICHA
		NIVEL 2 / TIPO II: AN FICHA
		NIVEL 3 / TIPO III: AN FICHA
		PLANES ESPECIALES
		PLAN ESPECIAL DE MEJORA DEL MEDIO URBANO: PE M.U.
		PLAN ESPECIAL DE COMUNICACIONES: PE C.
		PLAN ESPECIAL DE MEJORA DEL MEDIO RURAL: PE M.R.

ORDENACIÓN PORMENORIZADA

CALIFICACIÓN DEL SUELO	GESTIÓN
RESIDENCIAL	SISTEMAS LOCALES
CASCO HISTÓRICO: CH	SISTEMA LOCAL DE ÁREAS LIBRES: SLAL
CASCO: C	SISTEMA LOCAL DE EQUIPAMIENTO: SLEQ
BLOQUE: BLQ	SISTEMA LOCAL DE INFRAESTRUCTURA DE SERVICIOS: SLI
UNIFAMILIAR AISLADA: UAS	ACTUACIONES URBANIZADORAS: AU
UNIFAMILIAR ADOSADA: UAD	
UNIFAMILIAR PAREADA: UPD	
PUEBLO MEDITERRANEO: PM	
RESIDENCIAL (USO GLOBAL): R	AMBITO CON REMISIÓN DE ORDENANZA A PLANAMIENTO DE DESARROLLO APROBADO DE LA REGIÓN DE AÑO 1980: R.D. (UEUR) N.º 1980
COMERCIAL/TERCIARIO: CO	
INDUSTRIAL: I	
I+D+I: I+D+I	
HOTELERO: HT	
SUELOS DOTACIONALES	OTRAS DETERMINACIONES
ÁREAS LIBRES PÚBLICAS: AL	LÍNEA DE NO EDIFICACIÓN DE CARRETERA: ---
EQUIPAMIENTOS (SERVICIOS DE INTERÉS PÚBLICO Y SOCIAL): SIPS	LÍNEA DE NO EDIFICACIÓN DE FERROCARRIL: ---
EQUIPAMIENTOS DEPORTIVOS: E-D	VIA PECUARIA: ---
EQUIPAMIENTOS EDUCATIVOS: E-E	DOMINIO PÚBLICO HIDRÁULICO: ---
ÁREAS LIBRES PRIVADAS: AL Priv.	TRAZADO CANAL DE RIEGO EN SUPERFICIE: ---
EQUIPAMIENTOS PRIVADOS: E Priv.	TRAZADO CANAL DE RIEGO SOTERRADO: ---
	ÁREA DE RESERVA (Reserva de Terreno para Patrimonio Público de Suelo): ---

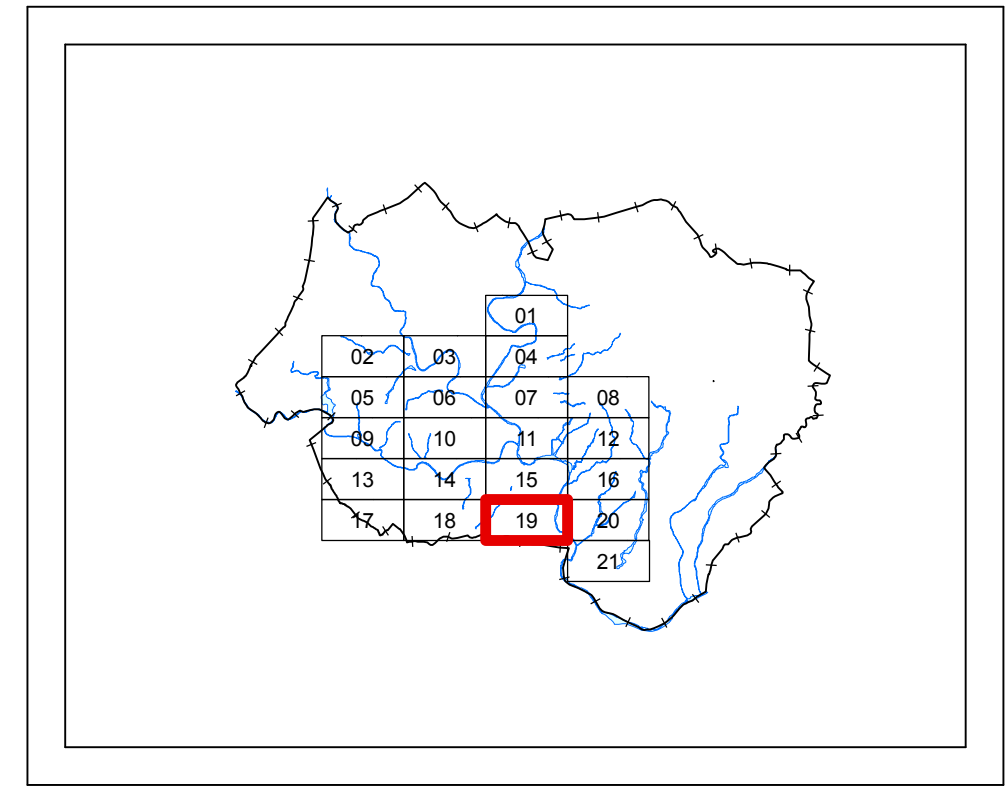

DENOMINACIÓN TOPONÍMICA	
CE - CERRALBA	PIZ - PIZARRA
VH - VEGA HIPOLITO	ZA - ZALEA

AYUNTAMIENTO DEL MUNICIPIO DE

PIZARRA

PLAN GENERAL DE ORDENACIÓN URBANÍSTICA

DOCUMENTO ÚNICO ACUERDO C.P.O.T.U.DEL 30/03/2011	Plano n.º O.E.P.	Fecha. Junio.2011
PLANO DE ORDENACION ORDENACION ESTRUCTURAL Y PORMENORIZADA RÉGIMEN JURÍDICO. CALIFICACIÓN Y GESTIÓN.	Hoja n.º 19	Escala. 1:2.000
Arquitecto Director Sopde Marta Vergara Lafuente.	Arquitecto Conector Colaborador Sopde Ana Quesada Arce.	Promotor
Arquitecto Colaborador Sopde María Machuca Casares.		EXCMO. AYTO. PIZARRA
Equipo Redactor sopde.es Sociedad de Planificación y Desarrollo, S.A.		